CASALANZ INMOBILIARIA

Princesa Ico, 64 - Alto
PLAYA HONDA

928 821 674 661 578 297
Ihre deutsche Ansprechpartnerin
Your english speaking agent

VENTA VILLA EN COSTA TEGUISE

Referencia	5338
Operación	Venta
Tipo	Villa
M2	248
Parcela	369
Nº Dormitorios	5
Nº Baños	4
Descripción	Lanzarote. Costa teguise. ¿Te imaginas despertar cada día en el hogar soñado? A la entrada de Costa Teguise, en el exclusivo residencial Las Caletas que cuenta con parque infantil, encontramos esta magnífica villa ubicada a escasa distancia de supermercados, colegios y otros servicios cotidianos. El mar está a unos 300 mts y a poca distancia llegamos a las playas de la localidad, perfectas para disfrutar del clima excepcional de Lanzarote y de actividades acuáticas como el windsurf. Esta villa está diseñada para quienes buscan excelencia, confort y momentos para el recuerdo, amantes de la tranquilidad, familias o inversores que valoran la calidad de vida.La vivienda, ofrece amplia zona exterior. En ella podemos disfrutar de una amplia piscina privada, ideal para refrescarte bajo el cielo de Lanzarote, una terraza con pérgola y una zona de barbacoa donde los encuentros con amigos y familia se vuelven memorables. Cuenta con cochera para dos vehículos para mayor comodidad.Dispone de una superficie de 248 mts construidos distribuidos en 3 niveles y con aire acondicionado en casi todas las estancias. Te enamorará un salón espacioso y luminoso, perfecto para compartir o simplemente relajarte. La cocina es independiente, moderna y totalmente equipada, teniendo acceso a terraza exterior con su comedor al aire libre. Hay cinco cómodos dormitorios y 4 baños. El dormitorio principal está en planta alta y tiene baño en suite, vestidor y salida a terraza con vistas al mar. Los otros dormitorios ofrecen el espacio ideal para niños, invitados o incluso tu rincón de teletrabajo. En la planta sótano, está uno de los baños, uno de los dormitorios, una cocina y amplia zona ideal para el ocio. Gracias a su entrada independiente, esta planta sótano podría tener opción para otras alternativas de uso. Aquí, cada detalle ha sido pensado para hacer tu vida más fácil y placentera. Ya sea para vivir todo el año o como una excelente inversión en una de las zonas más cotizadas de la isla, esta propiedad lo tiene todo.¿Te lo vas a perder? ¡! Llámanos ¡!.
Municipio	Teguise
Localidad	Costa Teguise
Provincia	Lanzarote
Precio	750.000,00 Euros
Calificación energética de la vivienda	En trámite
Enlace web	https://www.casalanz.es/es/venta/villa-costa-teguise-teguise-lanzarote-2487.php?id=2487









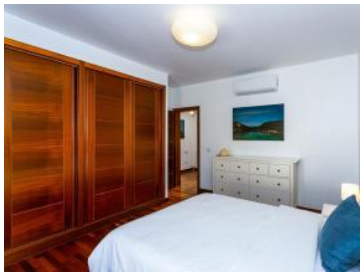


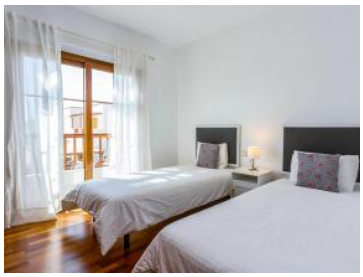




Visite nuestra web www.casalanz.es/